TONDA

Colección **Maria**

Colección **Maria**

La cubierta inclinada, reinterpretada a la manera tradicional mediterranea compuesta tradicionalmente cubiertas de teja moruna, generando una arquitectura de una plasticidad ligera que transmite calma y ligereza.





Los exteriores se resuelven mediante materiales naturales, monocapas a la cal, que permiten gran impermeabilización y un alto grado de confort térmico, la cubierta de teja cerámica termina por configurar un volumen de estética atemporal.

Su diseño permite gran versatiliad adaptandose a cualquier requisito funcional permitiendo distintas configuraciones en planta, según sus necesidades funcionales de planta cuadrada, el L , en una o dos plantas, pudiendo encajar en distintas parcelas o normativas municipales.





Configuracion tipo para vivienda en un blóque

La vivienda se compone de Salón comedor y cocina abierta con isla, un baño completo y 3 habitaciones, una de ellas en suite.

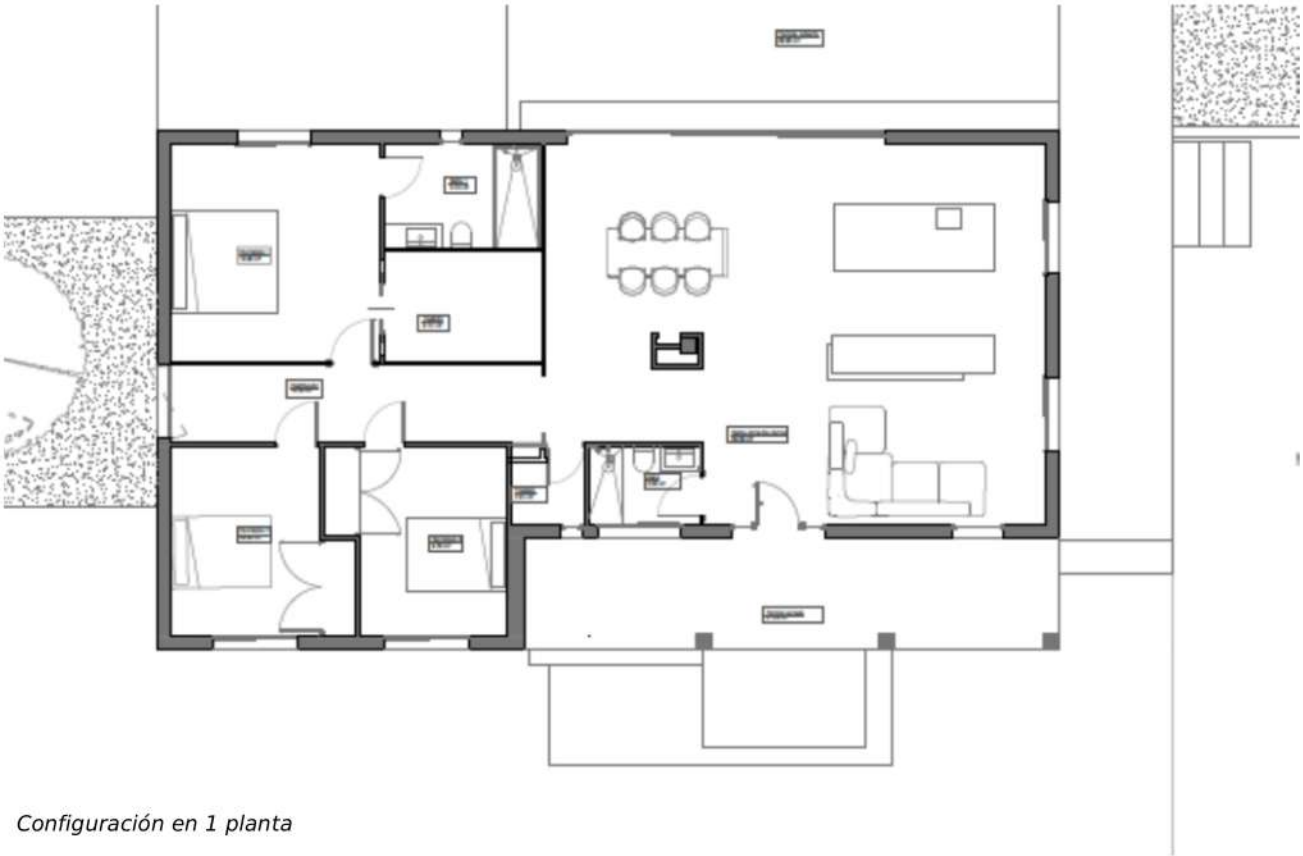

Configuración en 1 planta





Detalle puertas e iluminación.

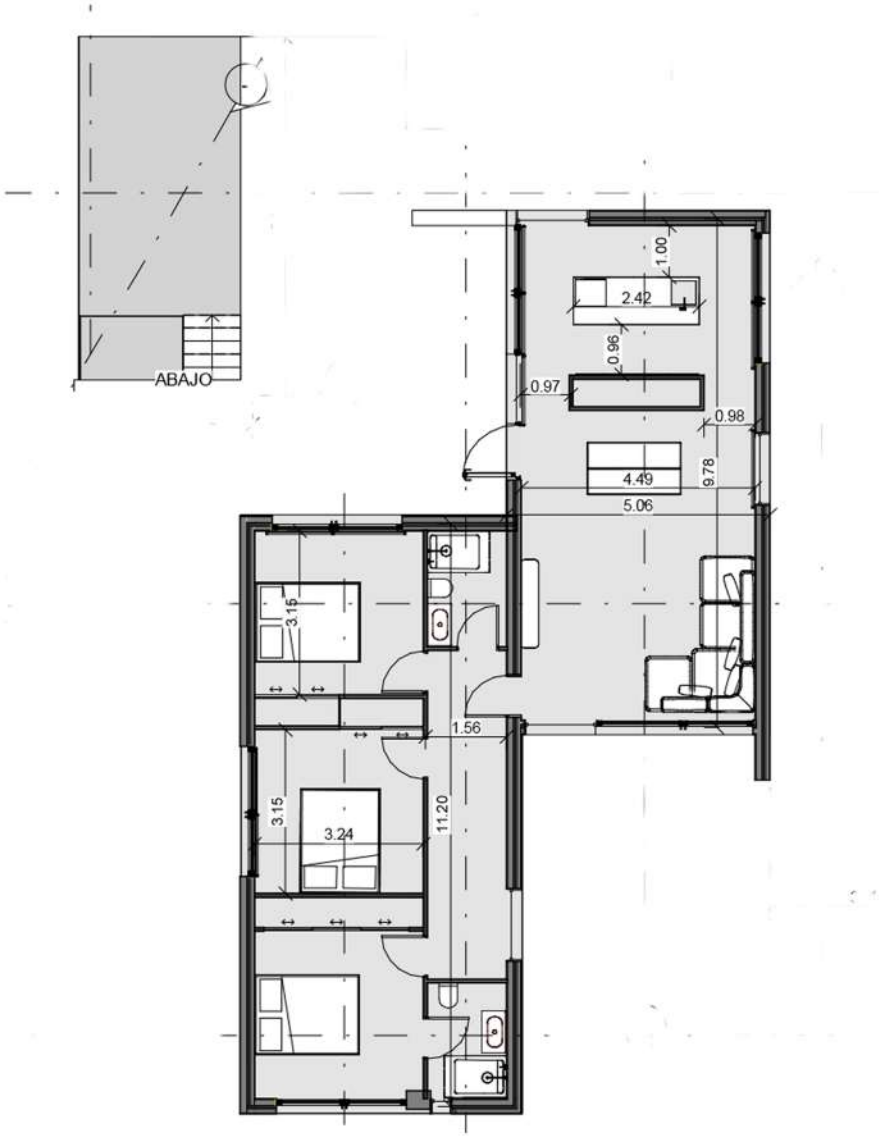

Dos volúmenes paralelos en una única planta resuelve un programa funcional compuesto de 3 habitaciones, una de ellas en suite, 2 baños completos y salón comedor-cocina. Una configuración que permite la máxima funcionalidad con una volumetria singular.



Cocina interior



Fotos interiores





Un volúmen compacto en una única planta resuelve un programa funcional compuesto de 3 habitaciones, una de ellas en suite, 2 baños completos y salón comedor- cocina.
Una configuración que permite la máxima funcionalidad con una volumetria singular.





Baño interior



TONDA

ventas@Tonda.es
c/ Cierzo, n8. Pol. ind. Los vientos
Náquera